

PLAISIR PARTAGE RESPECT SOLIDARITÉ

TOURNOI DE BEACH RUGBY

SANS PLAQUAGE



09 JUILLET
2022

POUR L'INSCRIPTION OU
PLUS D'INFORMATIONS
contact@parc-rugby.fr

POUR TOUTES ET TOUS DÈS 14 ANS
AVEC OU SANS LICENCE

- 📍 INGRANDES-SUR-LOIRE (49)
- 🕒 13H30 ACCUEIL DES ÉQUIPES
- € PARTICIPATION DE 2€/PERSONNE
- 🎪 ANIMATION ET RESTAURATION SUR PLACE



RÈGLEMENT

Le Beach rugby est un sport qui, comme son nom l'indique, se joue sur du sable.

NOMBRE DE JOUEURS

Sur le terrain on retrouve deux équipes de cinq joueurs.
10 joueurs sur la feuille de match au maximum.



DIMENSION DE L'AIRE DE JEU

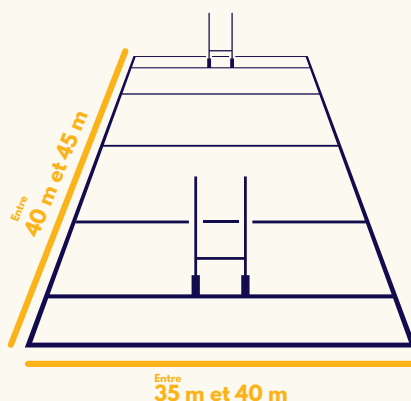

REPLACEMENTS

Le nombre de remplacements est libre et possible par son en but à tout moment. Un joueur remplacé peut jouer à nouveau dans un même match.

EQUIPEMENT DES JOUEURS



Un joueur doit porter un short et un tee-shirt. Le port de chaussettes est également autorisé. Tout autre équipement (casque, rembourrage, ect...) est interdit.

DUREE DE LA PARTIE



Une partie dure au maximum 10 minutes. Elle est divisée en deux mi-temps de 5 minutes. Le temps perdu et les arrêts de jeu s'ajoutent à ces durées.

CATEGORIES EQUIPES



EQUIPE MIXTE



EQUIPE JEUNE



EQUIPE OPEN

MANIERE DE JOUER

Ni plaquage, ni mêlée dans ce sport : le joueur posera les deux mains simultanément sur l'adversaire pour l'arrêter dans sa course.

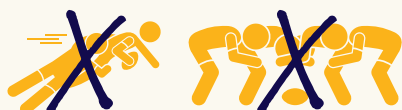

Le toucher est réalisé par un joueur sur la partie habillée du porteur du ballon (tee-shirt et short) à 2 mains simultanément.



Au 3^{ème} « toucher » consécutif, la possession du ballon change d'équipe, la remise en jeu s'effectuera à l'endroit du 3^{ème} toucher.

PROGRAMME, DE LA JOURNÉE

⌚ 13h30 - 13h45
Accueil des équipes

⌚ 14h00

Appel des équipes
sur leurs terrains
respectifs

⌚ 14h00 - 17h00
Phases de poules

⌚ 17h00 - 18h00
Phases finales

⌚ 18h15
Remise
des trophées

⌚ 18h30
Cocktail offert
par le club



LOCALISATION

LE MAINE-ET-LOIRE (49)



INGRANDES-SUR-LOIRE DE

ANGERS	33 KM - 34 MIN
LE MANS	127 KM - 1 H 27 MIN
NANTES	64 KM - 1 H
LAVAL	88 KM - 1 H 23 MIN
TOURS	158 KM - 1 H 41 MIN
PARIS	327 KM - 3 H 42 MIN
POITIERS	180 KM - 2 H 35 MIN

INGRANDES-SUR-LOIRE



INSCRIPTIONS



RENDRE RÉPONSE AVANT LE 15 JUIN 2022

NOM DE L'ÉQUIPE

COORDONNÉES DU RESPONSABLE D'ÉQUIPE

NOM PRÉNOM

ADRESSE

CODE POSTAL VILLE

TÉLÉPHONE MAIL

NOMS DES 9 AUTRES JOUEURS DE L'ÉQUIPE

NOM PRÉNOM

NOM PRÉNOM

NOM PRÉNOM

NOM PRÉNOM

NOM PRÉNOM

NOM PRÉNOM

NOM PRÉNOM

NOM PRÉNOM

NOM PRÉNOM

REPAS

NOMBRE DE REPAS X 5€ = €

LES DÉMARCHES POUR L'INSCRIPTION :

1. Document à retourner à l'adresse suivante : contact@parc-rugby.fr
2. Le règlement sera effectué sur place

LE PARC VOUS ATTEND NOMBREUX POUR SON

TOURNOI DE

BEACH RUGBY

